坂井、念願リーグ入り

6名人戦

とうとう坂井秀至がやった。医師から棋士への華麗な転身をとげ、三年を経過して四年目に入ったばかりの坂井が、棋士序列一位の羽根直樹を破って、名人戦リーグの「黄金のイス」を射止めたのである。

十月二十八日、日本棋院中部総本部。序盤は白番坂井の厚みと羽根の実利がかみ合ってガップリ四つ。だが坂井に緩着が出て、次第に苦しくなり、「終ったね」の声も出た。中部の棋士は羽根が当然勝つと思っている。

実際は「それほどいいとは思わなかった」と羽根。坂井も「負けるまでには時間がある。ねばってやろうと……」。

そんな状況で局面図の白1が打たれた。「下辺をただ受けるのもシャクやから」ノゾいたわけだが、これが羽根の心理を微妙に狂わせる。「ノゾかれてツグ気がしなくなった」ので、黒2、4。しかし白5と出られては事件だ。

「このあたり、見損じばかりしていた」と羽根はいう。11のトビではなく、白9とダメを詰められるのも見損じだろう。決定的な誤算は黒12。白13と切られては、ツブレへの道をまっしぐらである。黒2で5とツイでおけば黒ややリード。黒12でも13にツイでおけば形勢不明らしい。

うれしい坂井は藤沢秀行先生とお父さんに電話で報告。そのあと、リーグ入りの感想を聞いた。

「ことしは棋聖戦最終予選決勝、新人王戦と痛いところで負け、イライラがたまっていた。これでいっぺんに解消です」

「九カ月間に毎月一局ずつ打てるのは、生活の大きな目標になる。一回こっきりで落ちないよう、すべて」を出し切って戦います」

坂井秀至、ようやく一人前になった。こうなりゃ、名人をめざす一手だ。

（秋山）

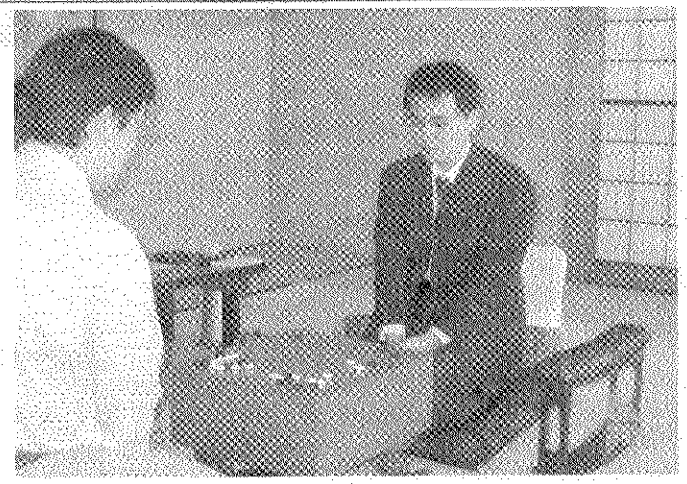

ここ一番で結果を出せなかった坂井㊧。今回は勝負強かった

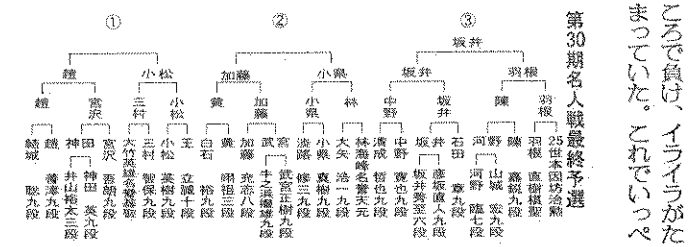

第30期名人戦最終予選

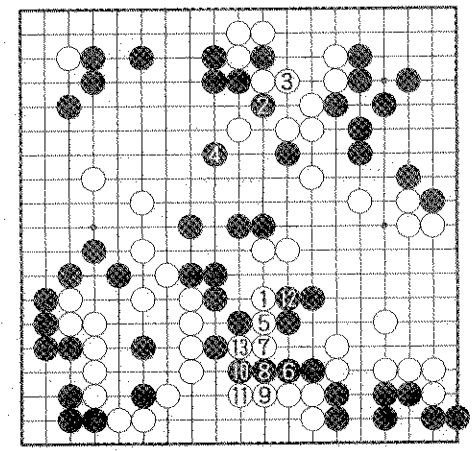

〈名人戦最終予選〉坂井秀至―△羽根直樹

小山、決勝進出

6女流名人戦

来年二月の挑戦手合に向け、着々と本戦トーナメントが進行している。二十八日には東京・市ヶ谷の日本棋院で早くも勝者組の決勝、小山栄美五段（先番）―矢代久美子五段戦が行われた。

碁は序盤に矢代の変化から右辺で軽い攻防戦が起こる。中央の切り離された白一団を黒が攻めにかかるも、矢代が△の捨て石を利用しながら一段落して息の長い展開だ。

白一団が治まって中盤の勝負所を迎えたのが局面図。ここで矢代が白1の三々から稼ぎに来たのが機敏だった。黒2のオサエに白3から11まであっといに右上隅が白地になっまう。中央と右上の白定すると、逆に中央の

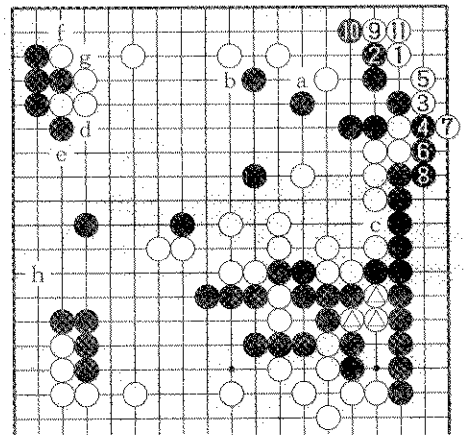

〈女流名人戦〉△小山栄美―矢代久美子

手合

〈10月26日〉
LG杯3回戦
張　栢九段
△趙　漢栗七段　中
△李　昌鎬九段　中
△兪　斌九段　中
〈10月27日〉
女流本因坊戦五番勝負第3
△知念かおり三段　9目半
〈10月28日〉
本因坊戦リーグ
依田　紀基名人　2目
女流名人戦本戦
△小山　栄美五段　4目
女流最強戦準決勝
新海　洋子五段　4目半
名人戦最終予選決勝
坂井　秀至六段　中
棋聖戦予選A
△石田　篤司九段　7目
広江　博之九段　中
△山田　堀喜九段　1目
△本田　邦久九段　中
苑田　勇一九段　半
櫻田　茂昭九段　中
新垣　朱武八段　12目

勝ち星ランキング

★五段以上　10月29日現在

①高尾	紳路八段	39勝	13敗
②潘	善琪七段	35勝	12敗
//山下	敬吾九段	35勝	28敗
④溝上	知親七段	34勝	14敗
//河野	臨七段	34勝	15敗
//張	栩本因坊	34勝	22敗
⑦依田	紀基名人	32勝	17敗
//小林	光一九段	32勝	18敗
⑨三村	智保九段	27勝	17敗
//山田堀三生八段		27勝	20敗
⑪金	秀俊七段	25勝	11敗
//祷	陽子五段	25勝	16敗
//25世本因坊治勲		25勝	22敗
⑭小林	覚九段	24勝	16敗
⑮鶴山	淳志五段	23勝	7敗
//山城	宏九段	23勝	8敗
//彦坂	直人九段	23勝	11敗
//鈴木	嘉倫六段	23勝	11敗
//柳	時薫九段	23勝	14敗
//蘇	耀国七段	23勝	16敗

★四段以下

①黄	翊祖三段	24勝	6敗
②三谷	哲也三段	22勝	11敗
//知念かおり三段		22勝	14敗
④安斎	伸彰初段	21勝	8敗
//望月	研一四段	21勝	9敗
⑥井山	裕太三段	20勝	6敗
⑦加藤	祐輝四段	18勝	11敗
//万波佳奈女流棋聖		18勝	13敗
//巻幡多栄子二段		18勝	14敗
⑩大橋	拓文三段	17勝	9敗
//大場	惇也二段	17勝	11敗

（女流棋士は一般棋戦と女流棋戦含む）

ただいま連勝中！

〈8連勝〉
山城　宏九段（9／9～）
〈6連勝〉
大矢　浩一九段（9／9～）
〈5連勝〉
青木　紳一九段（9／9～）
河野　臨七段（9／27～）
溝上　知親七段（10／6～）
※連勝ストップ
趙善津九段、小松英樹九段、